Audi Q8 3.0 250kW

ID: 10710448

Местонахождение :	**Литва**	Рабочий объем:	**3000cm³**
Дилер:	**Moller Auto Keturi žiedai**	Мощность:	**340 hp (250 kw)**
VIN код:	**WAUZZZF1XND034512**	Трансмиссия:	**полный привод**
Номерной знак:	**MYC898**	Коробка передач:	**Автоматическая**
Первая регистрация:	**08/2022**	Топливо:	**бензин**
Пробег:	**95300km**	Двери :	**4/5 дверей**
		Цвет:	**синий**



Møller Auto Keturi Žiedai

Ukmergės g. 252, Vilnius 06120, Lithuania

audi@moller.lt

+370 661 20760

Коробка передач

• Автоматическая

Безопасность

• Электромеханический усилитель руля
• Динамическое рулевое управление
• Система курсовой устойчивости ESP
• Система стабилизации ESC
• Противобуксовочная система EDS/ASR
• Электромеханический стояночный тормоз
• Функция автоматического удержания
• Третий стоп-сигнал
• Полноразмерные подушки безопасности
• Ремни безопасности спереди с преднатяжителями
• 3-точечные ремни безопасности сзади
• Крепление детского кресла изофикс
• Центральный замок "Безключевой доступ"
• Противоугонная система
• Датчик дождя
• Боковая подушка безопасности
• isofix mounts

Системы помощи водителю

• Круиз-контроль
• Ограничитель скорости
• Rest Assist (обнаружение сонливости)
• Audi pre sence передний
• Audi pre sence задний
• Ассистент смены полосы движения "Side Assist"
• Проекционный дисплей
• Камера заднего вида
• Помощь при выезде с парковочного места
• Управление дальним светом «Light Assist»
• Экстренная помощь
• Динамический дисплей дорожных знаков
• Датчики парковки спереди и сзади
• Датчики парковки сзади
• Ассистент параллельной и перпендикулярной парковки «Park Assist»
• Start-Stop system
• Digital driver display
• Hill-start assist control
• Lane Departure Warning

Шины и колесные диски

• Легкосплавные диски
• Комплект для ремонта шин

Освещение

• Противотуманные фары передние
• Противотуманные фары задние
• Поворотные огни
• Омыватели фар
• Отдельные дневные ходовые огни
• Матричные светодиодные фары
• Светодиодные задние фонари
• Динамический мигающий свет сзади
• Dynamic cornering lights

Мультимедиа

• Радио
• Сенсорный экран
• Навигационная система
• MMI радио

- MMI-навигация
- Bluetooth-интерфейс
- Многофункциональный дисплей
- Многофункциональный цветной дисплей
- Информационная система водителя
- Звуковая система BANG & OLUFSEN
- Интерфейс мобильного телефона
- Подключение приложений
- Активный информационный дисплей
- USB-C input

Сиденья

- Кожаные сиденья из алькантары
- Подогрев передних сидений
- Электрически регулируемые сиденья с памятью
- Передний подлокотник
- Спортивные сиденья
- Электрически регулируемые сиденья
- Складывающаяся спинка заднего сиденья
- Задний подлокотник

Интерьер/комфорт

- Кожаный руль
- Спортивный руль
- Кожаная ручка переключения передач
- Электрические стеклоподъемники впереди
- Тонированные окна
- Электрическое открывание двери багажника
- Электрически регулируемые зеркала
- Складывающиеся зеркала
- Многоцветное освещение интерьера
- Soft close doors
- Reclining seats
- Многофункциональное рулевое колесо
- Рулевое колесо с подрулевыми лепестками
- Держатели стаканов
- Электрические стеклоподъемники спереди и сзади
- Обогрев заднего стекла
- Текстильные коврики для салона
- Зеркала с подогревом
- Черный потолок
- Insulated glass
- Partial leather

Обогрев/климатизация

- Четырехзонный автоматический кондиционер "Deluxe"

Другое оборудование

- Перила на крыше
- Сервисная книжка
- Металлическая краска
- Multiple key sets
- Покрытие багажника
- Гарантия
- Регистрационная служба


Moller Auto
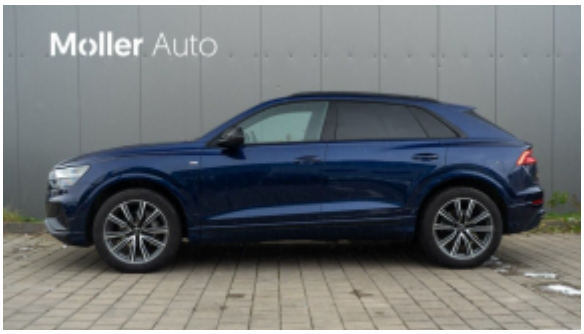
Moller Auto

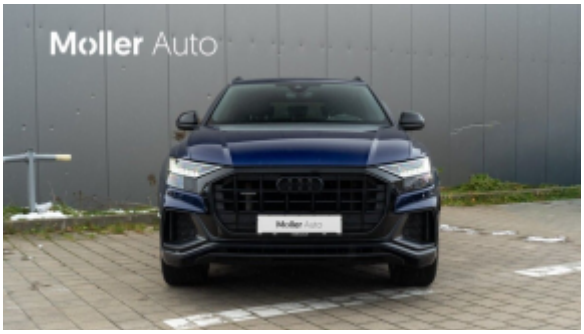
Moller Auto

Moller Auto

Moller Auto

Moller Auto






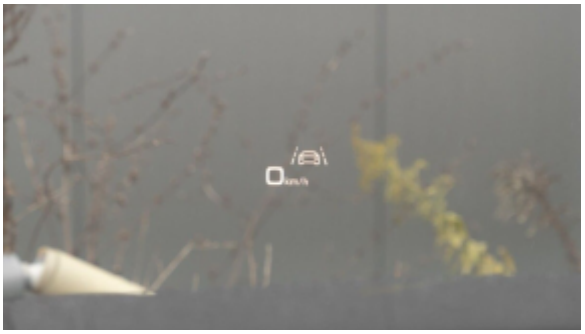






Background lighting
Impulse
Maritime
Caribbean
Audi drive select
Individual
Brightness

Audi drive select
allroad
efficiency
comfort
auto
dynamic


Individual profile
Distance warning
Audi pre sense
Side assist
Exit warning system
Rest recommendation








Naudoti automobiliai
su garantija iš oficialaus atstovo
Moller Auto
Ukmergės g. 252, Vilnius