Audi Q5 Sportback 2.0 120kW

ID: 10709248

Местонахождение :	**Литва**	Рабочий объем:	**2000cm³**
Дилер:	**Moller Auto Keturi žiedai**	Мощность:	**163 hp (120 kw)**
VIN код:	**WAUZZZFY9S2067215**	Трансмиссия:	**передний привод**
Номерной знак:	**NMC565**	Коробка передач:	**Автоматическая**
Первая регистрация:	**06/2025**	Топливо:	**дизель**
Пробег:	**28271km**	Двери :	**4/5 дверей**
		Цвет:	**grey**

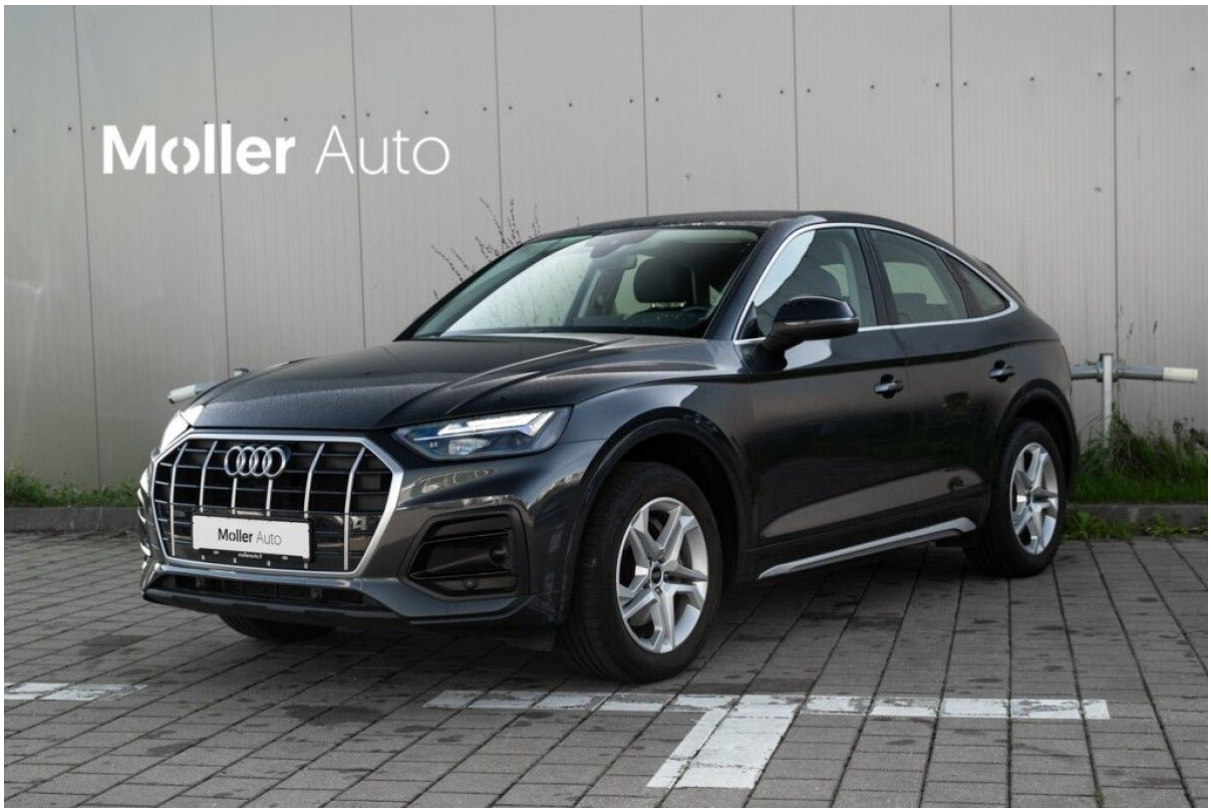

Møller Auto Keturi Žiedai

Ukmergės g. 252, Vilnius 06120, Lithuania

audi@moller.lt

+370 661 20760

Коробка передач

• Автоматическая

Безопасность

• Электромеханический усилитель руля
• Динамическое рулевое управление
• Система курсовой устойчивости ESP
• Система стабилизации ESC
• Противобуксовочная система EDS/ASR
• Электромеханический стояночный тормоз
• Третий стоп-сигнал
• Полноразмерные подушки безопасности
• Ремни безопасности спереди с преднатяжителями
• 3-точечные ремни безопасности сзади
• Центральный замок "Безключевой доступ"
• Противоугонная система
• Пакет «Легко открыть»
• Датчик дождя
• Боковая подушка безопасности
• isofix mounts

Системы помощи водителю

• Круиз-контроль
• Ограничитель скорости
• Rest Assist (обнаружение сонливости)
• Audi pre sence передний
• Audi pre sence задний
• Контроль курса "Lane Assist"
• Камера заднего вида
• Управление дальним светом «Light Assist»
• Экстренная помощь
• Динамический дисплей дорожных знаков
• Датчики парковки спереди и сзади
• Датчики парковки сзади
• Start-Stop system
• Digital driver display
• Lane Departure Warning

Шины и колесные диски

• Легкосплавные диски
• Комплект для ремонта шин

Освещение

• Противотуманные фары передние
• Противотуманные фары задние
• Отдельные дневные ходовые огни
• Светодиодные фары
• Светодиодные задние фонари
• автоматическая регулировка угла наклона фар

Мультимедиа

• Радио
• Сенсорный экран
• USB-интерфейсUSB-интерфейс
• Навигационная система
• MMI радио
• MMI-навигация
• Bluetooth-интерфейс
• Интерфейс мобильного телефона
• Многофункциональный дисплей
• Подключение приложений
• Многофункциональный цветной дисплей
• Информационная система водителя
• USB-C input

Сиденья

- Кожаные сиденья
- Комфортные сиденья
- Подогрев передних сидений
- Электрически регулируемые сиденья
- Передний подлокотник
- Задний подлокотник

Интерьер/комфорт

- Кожаный руль
- Многофункциональное рулевое колесо
- Кожаная ручка переключения передач
- Держатели стаканов
- Электрические стеклоподъемники впереди
- Электрические стеклоподъемники спереди и сзади
- Тонированные окна
- Обогрев заднего стекла
- Электрическое открывание двери багажника
- Текстильные коврики для салона
- Электрически регулируемые зеркала
- Зеркала с подогревом
- Partial leather
- Reclining seats

Обогрев/климатизация

- Автоматическая система ухода за воздухом "Climatronic" 3 зоны

Другое оборудование

- Перила на крыше
- Покрытие багажника
- Гарантия
- Металлическая краска
- Регистрационная служба
- Multiple key sets


Moller Auto

Moller Auto


Moller Auto
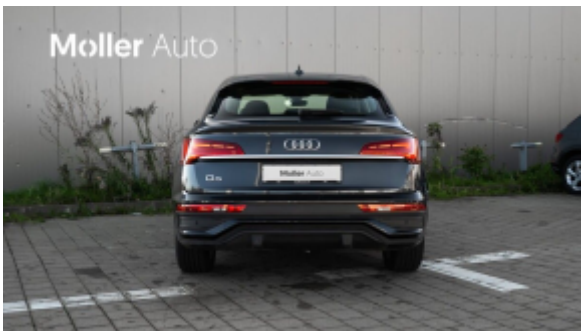
Moller Auto
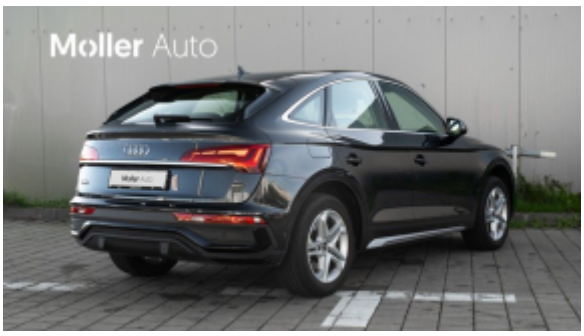
Moller Auto
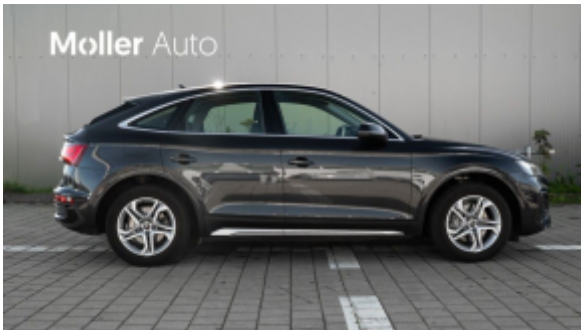
Moller Auto





Estimated status
Fatigue












Driver assist
Speed warning
Traffic sign speed warn.
Audi pre sense
Audi active lane assist
Hazard alerts


Driver assist
Audi pre sense
Audi active lane assist
Hazard alerts
Fatigue warning
Distraction warning








Naudoti automobiliai
su garantija iš oficialaus atstovo
Moller Auto
Ukmergės g. 252, Vilnius