Audi Q8 3.0 250kW

ID: 10710448

Automobilio vieta:	**Lietuva**	Variklio tūris:	**3000cm³**
Atstovas:	**Moller Auto Keturi žiedai**	Galia:	**340 hp (250 kw)**
VIN kodas:	**WAUZZZF1XND034512**	Pavara:	**4 varantieji ratai**
Valstybiniai numeriai:	**MYC898**	Pavarų dėžė:	**Automatinė pavarų dėžė**
Pirma registracija:	**08/2022**	Kuro tipas:	**benzinas**
Rida:	**95300km**	Durys:	**4/5 durys**
		Spalva:	**mėlyna**



Møller Auto Keturi Žiedai

Ukmergės g. 252, Vilnius 06120, Lithuania

audi@moller.lt

+370 661 20760

Pavarų dėžė

• Automatinė pavarų dėžė

Saugumas ir apsauga

• Elektromechaninis vairo stiprintuvas
• Dinaminė vairavimo sistema
• Stabilizavimo sistema ESP
• Stabilizavimo sistema ESC
• Traukos valdymas EDS/ASR
• Elektromechaninis stovėjimo stabdys
• "Auto Hold" funkcija
• Trečias stabdžių žibintas
• Viso dydžio vairuotojo ir priekinio keleivio priekinės oro pagalvės
• Priekiniai saugos diržai su įtempikliais
• Tritaškiai saugos diržai gale
• ISOFIX vaikiškų kėdučių tvirtinimai
• Centrinio užrakto sistema "Keyless Entry"
• Signalizacija
• Lietaus sensorius
• Šoninės oro pagalvės
• isofix mounts

Pagalbos sistemos

• Pastovaus greičio palaikymo sistema
• Greičio ribotuvas
• "Rest Assist" (vairuotojo nuovargio atpažinimas)
• Priekinė "Audi pre sense" sistema
• Galinė "Audi pre sense" sistema
• Persirikiavimo į kitą eismo juostą asistentas "Side Assist"
• Projekcinis ekranas
• Galinio vaizdo kamera
• Pajudėjimo iš stovėjimo vietos pagalba
• Tolimųjų šviesų valdymas „Light Assist“
• „Avarinė pagalba“
• Dinaminis kelio ženklų ekranas
• Parkavimo sensoriai priekyje ir gale
• Parkavimo sensoriai gale
• Lygiagretaus ir statmeno parkavimo asistentas "Park Assist"
• Start-Stop system
• Digital driver display
• Hill-start assist control
• Lane Departure Warning

Padangos ir ratlankiai

• Lengvojo lydinio ratlankiai
• Padangų remonto komplektas

Žibintai

• Priekiniai rūko žibintai
• Galiniai rūko žibintai
• Pasukimo šviesos
• Priekinių žibintų apiplovimo sistema
• Atskiros dienos važiavimo šviesos
• Matriciniai šviesos diodų priekiniai žibintai
• Šviesos diodų galiniai žibintai
• Dinaminės posūkių šviesos gale
• Dynamic cornering lights

Multimedija

• Radijo sistema
• Jutiklinis ekranas

- Navigacijos sistema
- MMI navigacija
- "Bluetooth" sąsaja
- Multifunkcinis ekranas
- Multifunkcinis spalvotas ekranas
- Vairuotojo informacinė sistema
- MMI radijo sistema
- BANG & OLUFSEN garso sistema
- Mobiliojo telefono sąsaja
- Programos ryšys
- Aktyvus informacijos ekranas
- USB-C input

Sėdynės

- Sėdynių apmušalai iš "Alcantara"
- Šildomos priekinės sėdynės
- Elektra nustatomos sėdynės su atmintimi
- Priekinis ranktūris
- Sportinės sėdynės
- Elektra nustatomos sėdynės
- Nulenkiamas galinės sėdynės atlošas
- Galinis ranktūris

Interjeras/komfortas

- Oda aptrauktas vairas
- Sportinis vairas
- Oda aptraukta pavarų perjungimo svirties rankena
- Elektriniai langų kėlikliai priekyje
- Tonuoti stiklai
- Elektra atidaromas galinis dangtis
- Elektra nustatomi veidrodžiai
- Prilenkiami veidrodžiai
- Daugiaspalvis vidaus apšvietimas
- Soft close doors
- Reclining seats
- Multifunkcinis vairas
- Vairas su pavarų perjungimu
- Gėrimų laikikliai
- Elektriniai langų kėlikliai priekyje ir gale
- Šildomas galinis stiklas
- Tekstiliniai kilimėliai
- Šildomi veidrodžiai
- Juodos lubos
- Insulated glass
- Partial leather

Klimatas

- 4-ių zonų automatinis oro kondicionierius "Deluxe"

Kita įranga

- Stogo bėgeliai
- Serviso knygelė
- "Metallic" spalva
- Multiple key sets
- Bagažinės uždangalas
- Garantija
- registravimo pas.


Moller Auto
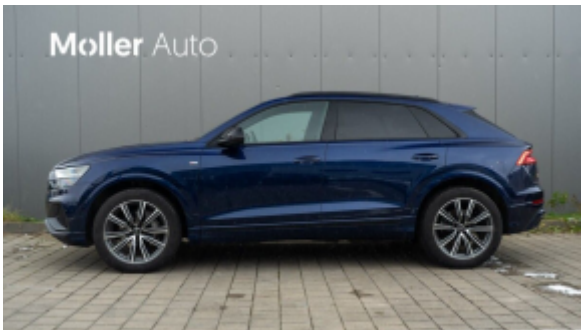
Moller Auto

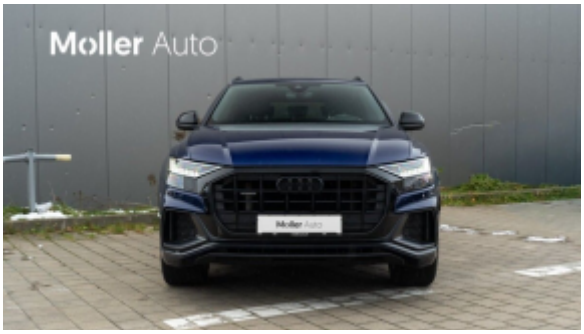
Moller Auto

Moller Auto

Moller Auto

Moller Auto






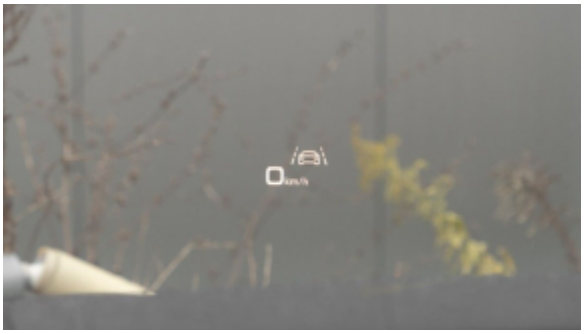






Background lighting
Impulse
Maritime
Caribbean
Audi drive select
Individual
Brightness

Audi drive select
allroad
efficiency
comfort
auto
dynamic


Individual profile
Distance warning
Audi pre sense
Side assist
Exit warning system
Rest recommendation








Naudoti automobiliai
su garantija iš oficialaus atstovo
Moller Auto
Ukmergės g. 252, Vilnius