Volkswagen Arteon R - line 2.0 206kW

ID: 10708492

Automobilio vieta:	**Lietuva**	Variklio tūris:	**2000cm³**
Atstovas:	**Moller Auto Keturi žiedai**	Galia:	**280 hp (206 kw)**
VIN kodas:	**WVWZZZ3HZJE509088**	Pavara:	**4 varantieji ratai**
Valstybiniai numeriai:	**MHS107**	Pavarų dėžė:	**Automatinė pavarų dėžė**
Pirma registracija:	**12/2017**	Kuro tipas:	**benzinas**
Rida:	**145454km**	Durys:	**4/5 durys**
		Spalva:	**pilka**



Møller Auto Keturi Žiedai

Ukmergės g. 252, Vilnius 06120, Lithuania

audi@moller.lt

+370 661 20760

Pavarų dėžė

• Automatinė pavarų dėžė

Saugumas ir apsauga

• Elektromechaninis vairo stiprintuvas
• Dinaminė vairavimo sistema
• Stabilizavimo sistema ESP
• Stabilizavimo sistema ESC
• Elektromechaninis stovėjimo stabdys
• "Auto Hold" funkcija
• Trečias stabdžių žibintas
• Viso dydžio vairuotojo ir priekinio keleivio priekinės oro pagalvės
• Priekiniai saugos diržai su įtempikliais
• Tritaškiai saugos diržai gale
• ISOFIX vaikiškų kėdučių tvirtinimai
• Centrinio užrakto sistema "Keyless Entry"
• Signalizacija
• Lietaus sensorius
• Šoninės oro pagalvės
• isofix mounts

Pagalbos sistemos

• Automatinis atstumo reguliavimas
• Greičio ribotuvas
• "Rest Assist" (vairuotojo nuovargio atpažinimas)
• Įspėjimo dėl galimo priekinio susidūrimo sistema "Front Assist"
• Prevencinė automobilyje esančių žmonių apsaugos sistema (Pre-Crash)
• Eismo juostos išlaikymo asistentas "Lane Assist"
• Galinio vaizdo kamera
• Tolimųjų šviesų valdymas „Light Assist“
• Dinaminis kelio ženklų ekranas
• Parkavimo sensoriai priekyje ir gale
• Parkavimo sensoriai gale
• Start-Stop system
• Digital driver display
• Lane Departure Warning

Padangos ir ratlankiai

• Lengvojo lydinio ratlankiai
• Padangų remonto komplektas

Žibintai

• Priekiniai rūko žibintai
• Galiniai rūko žibintai
• LED priekiniai žibintai
• Šviesos diodų galiniai žibintai
• automatinis priekinių žibintų diapazono reguliavimas
• Dynamic cornering lights

Multimedija

• Radijo sistema
• Jutiklinis ekranas
• AUX-IN lizdas
• USB sąsaja
• DYNAUDIO garso sistema
• Navigacijos sistema
• "Bluetooth" sąsaja
• Mobiliojo telefono sąsaja
• Multifunkcinis ekranas
• Programos ryšys
• Multifunkcinis spalvotas ekranas
• Aktyvus informacijos ekranas
• Vairuotojo informacinė sistema

Sėdynės

- Sėdynių apmušalai iš "Alcantara"
- Komfortiškos sėdynės
- Šildomos priekinės sėdynės
- Šildomos priekinės ir galinės sėdynės
- Elektra nustatomos sėdynės
- Nulenkiamas galinės sėdynės atlošas
- Priekinis ranktūris
- Galinis ranktūris

Interjeras/komfortas

- Oda aptrauktas vairas
- Multifunkcinis vairas
- Sportinis vairas
- Vairas su pavarų perjungimu
- Oda aptraukta pavarų perjungimo svirties rankena
- Gėrimų laikikliai
- Elektriniai langų kėlikliai priekyje ir gale
- Tonuoti stiklai
- Šildomas galinis stiklas
- Tekstiliniai kilimėliai
- Elektra nustatomi veidrodžiai
- Šildomi veidrodžiai
- Prilenkiami veidrodžiai
- Juodos lubos
- Daugiaspalvis vidaus apšvietimas
- Partial leather

Klimatas

- Daiktadėžė priekinio keleivio pusėje su vėsinimu
- Automatic Air Care "Climatronic" 3 zone

Kita įranga

- "Metallic" spalva
- registravimo pas.
- Multiple key sets


Moller Auto
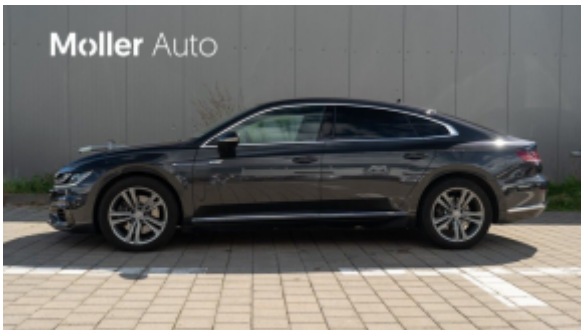
Moller Auto

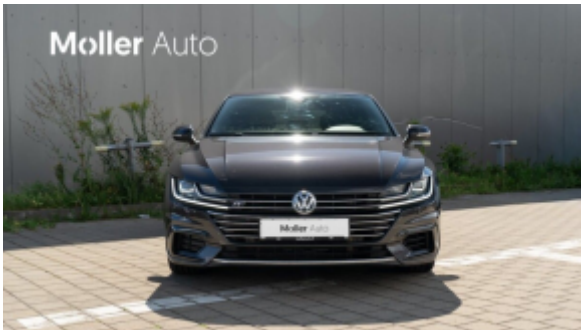
Moller Auto
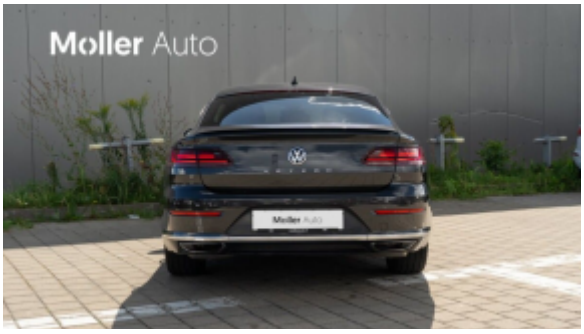
Moller Auto
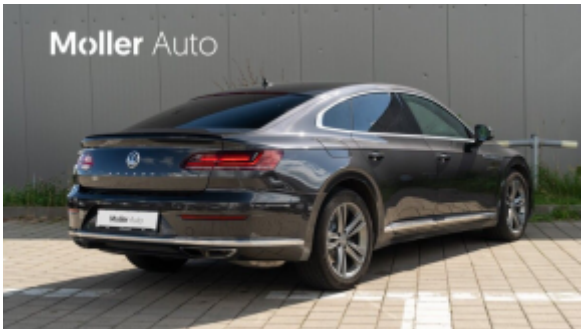
Moller Auto
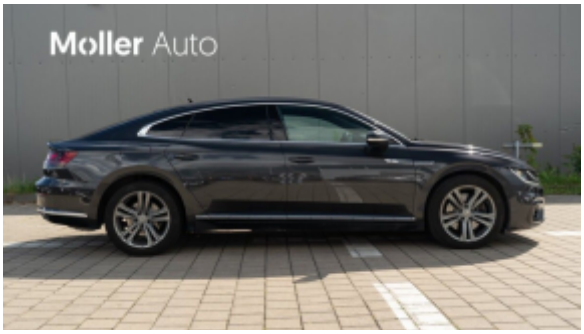
Moller Auto





4MOTION





230

Stebėkite važiuojamąją dalį!

AUTO
OFF
SYNC
REAR
AIR CARE

14:13
Sveiki prisijungę prie „App-Connect".
Susiekite įrenginį per USB.
android auto
Apple CarPlay
MirrorLink

Moller Auto


Naudoti automobiliai
su garantija iš oficialaus atstovo
Moller Auto
Ukmergės g. 252, Vilnius