Land Rover Range Rover VELAR 3.0 221kW

ID: 21

Automobilio vieta:	**Lietuva**	Variklio tūris:	**3000cm³**
Atstovas:	**Moller Auto Keturi žiedai**	Galia:	**301 hp (221 kw)**
VIN kodas:	**SALYA2BK3JA706183**	Pavara:	**4 varantieji ratai**
Valstybiniai numeriai:	**MFY052**	Pavarų dėžė:	**Automatinė pavarų dėžė**
Pirma registracija:	**12/2017**	Kuro tipas:	**dyzelis**
Rida:	**172415km**	Durys:	**4/5 durys**
		Spalva:	**mėlyna**



Møller Auto Keturi Žiedai

Ukmergės g. 252, Vilnius 06120, Lithuania

audi@moller.lt

+370 661 20760

Pavarų dėžė

• Automatinė pavarų dėžė

Saugumas ir apsauga

• Vairo stiprintuvas
• Elektromechaninis vairo stiprintuvas
• Dinaminė vairavimo sistema
• ABS sistema
• Stabilizavimo sistema ESP
• Elektromechaninis stovėjimo stabdys
• Trečias stabdžių žibintas
• Tritaškiai saugos diržai gale
• ISOFIX vaikiškų kėdučių tvirtinimai
• Centrinio užrakto sistema "Keyless Entry"
• Lietaus sensorius
• Immobilizer
• start blocker
• isofix mounts

Pagalbos sistemos

• Pastovaus greičio palaikymo sistema
• Automatinis atstumo reguliavimas
• Greičio ribotuvas
• Persirikiavimo į kitą eismo juostą asistentas "Side Assist"
• Galinio vaizdo kamera
• Tolimųjų šviesų valdymas „Light Assist“
• Dinaminis kelio ženklų ekranas
• Parkavimo sensoriai priekyje ir gale
• Start-Stop system
• Lane Departure Warning

Padangos ir ratlankiai

• Lengvojo lydinio ratlankiai

Žibintai

• LED priekiniai žibintai
• Šviesos diodų galiniai žibintai
• automatinis priekinių žibintų diapazono reguliavimas

Multimedija

• Radijo sistema
• Jutiklinis ekranas
• USB sąsaja
• Navigacijos sistema
• "Bluetooth" sąsaja
• Mobiliojo telefono sąsaja
• Multifunkcinis ekranas
• Programos ryšys
• Multifunkcinis spalvotas ekranas
• Aktyvus informacijos ekranas
• Vairuotojo informacinė sistema

Sėdynės

• Odiniai sėdynių apmušalai
• Šildomos priekinės sėdynės
• Elektra nustatomos sėdynės
• Sėdynių vėdinimas
• Vairuotojo sėdynė su masažo funkcija
• Priekinė keleivio sėdynė su masažo funkcija

Interjeras/komfortas

• Oda aptrauktas vairas
• Multifunkcinis vairas

- Vairas su pavarų perjungimu
- Elektriniai langų kėlikliai priekyje ir gale
- Šildomas galinis stiklas
- Elektra nustatomi veidrodžiai
- Prilenkiami veidrodžiai
- Elektra valdomas stoglangis
- Panoraminis stiklinis stoglangis
- Partial leather
- Gėrimų laikikliai
- Tonuoti stiklai
- Elektra atidaromas galinis dangtis
- Šildomi veidrodžiai
- Stoglangis
- Stiklinis stoglangis
- Šildomas vairas

Klimatas

- Automatic Air Care "Climatronic" 3 zone

Kita įranga

- registravimo pas.
- Multiple key sets


Moller Auto

Moller Auto
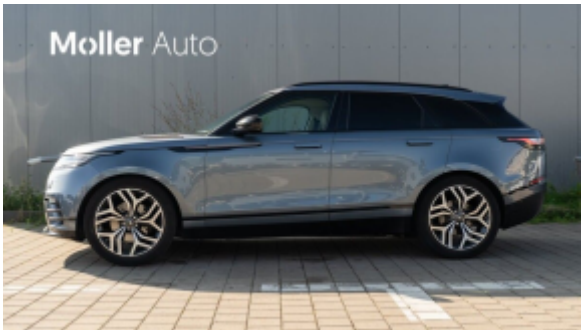
Moller Auto


Moller Auto

Moller Auto

Moller Auto
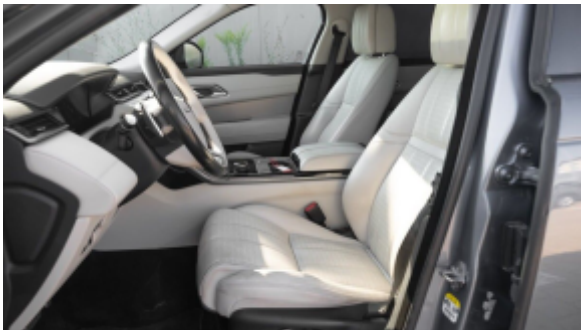

P R N D S



A/C
-3


A/C
+3

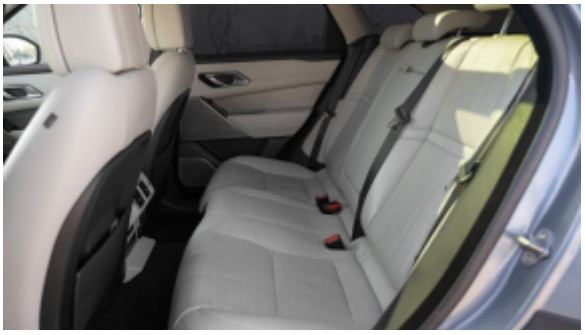






RESUME
CANCEL


Driver assistance
Collision avoidance
Lane Keep Assist (LKA)
Speed limit awareness
Driver Condition Monitor

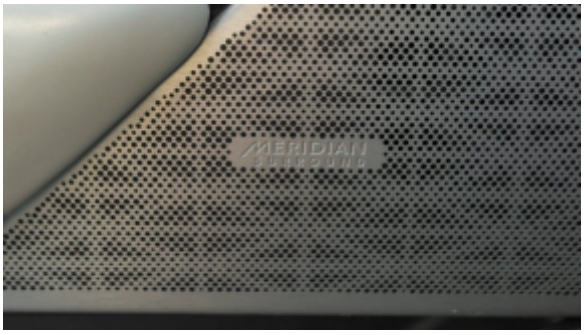
MERIDIAN












Naudoti automobiliai
su garantija iš oficialaus atstovo
Moller Auto
Ukmergės g. 252, Vilnius